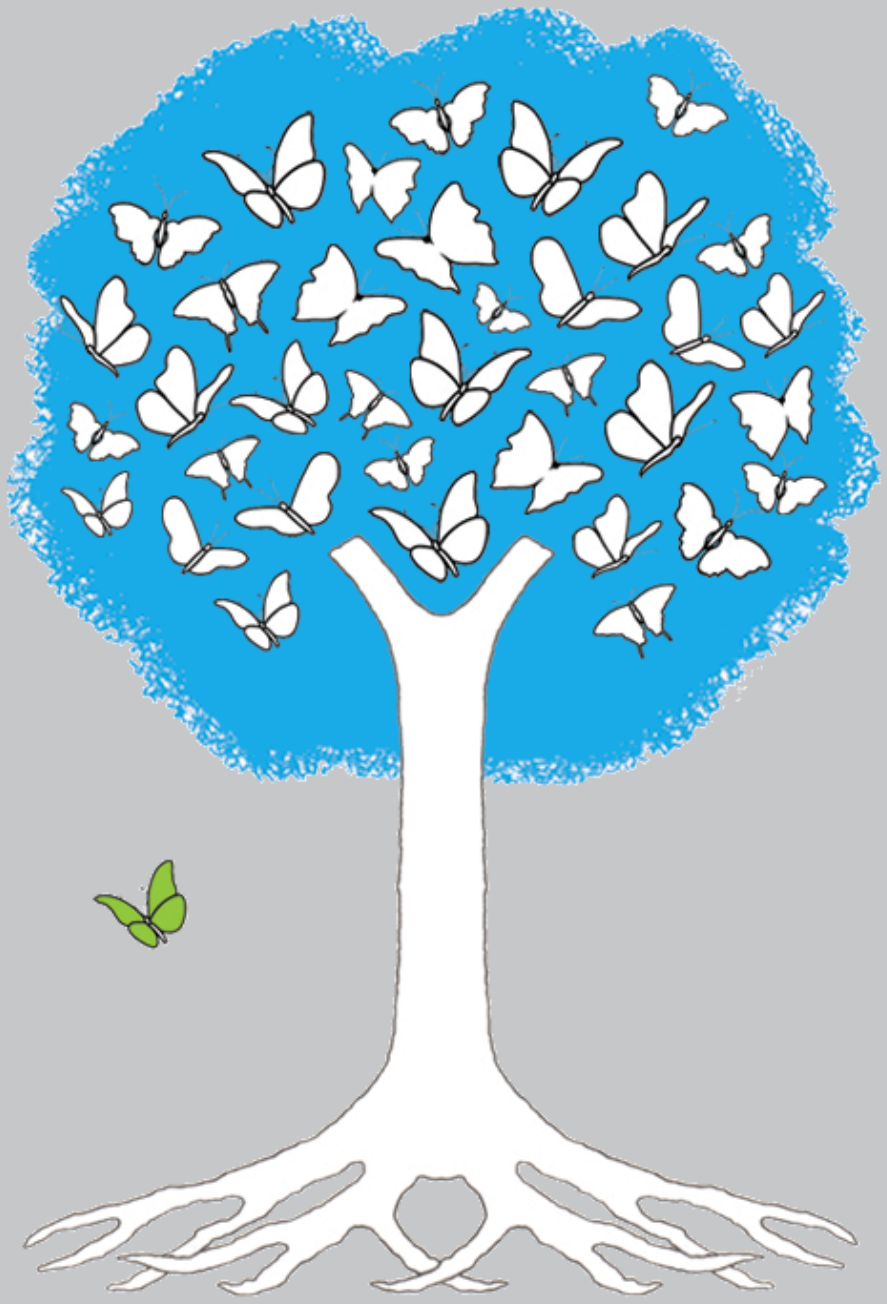

Root For Liberty™

объединяющий свободолюбивых людей